

- 文昌資優班資訊觀測站
- 鑑定流程與注意事項

- Q&A

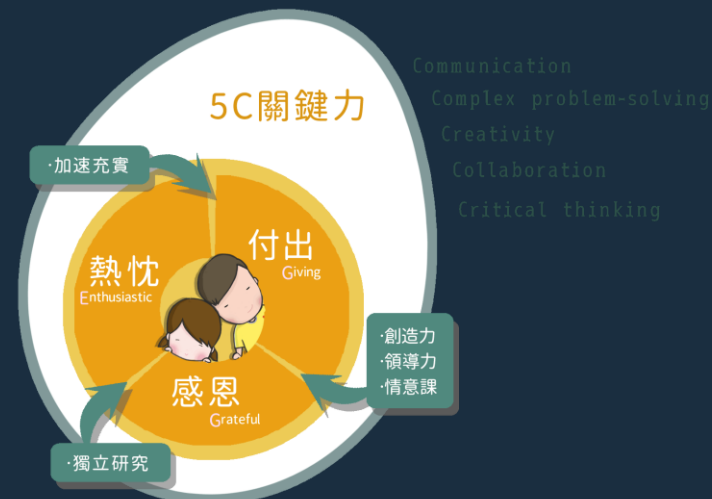



slido

Join at  
**slido.com**  
**#1032 682**



# 文昌資優班資訊觀測站

- 英語資優班\*2
- 數理資優班\*1

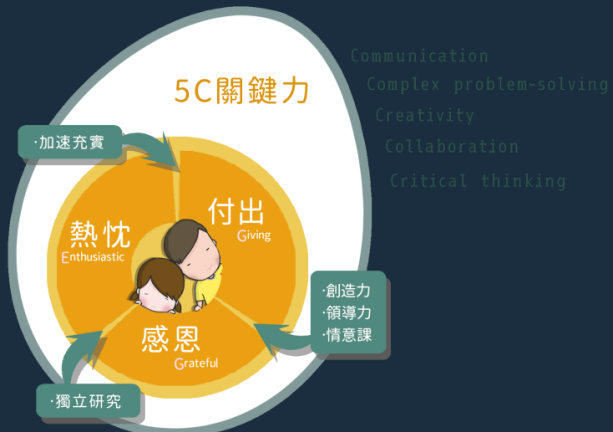



## 關於文昌

- 新生入學暨資優鑑定說明會
- 學校沿革
- 學校願景
- 學校位置
- English
- 家長會
- 教師會
- 教育儲蓄專戶
- 行事曆
- 校內分機
- 營養午餐
- 校舍平面圖
- 校園360實景
- 家長信箱
- 英數資優棧(資優班)
- 本校學區

## 居家防疫，學習持續

文昌國中  
「新生入學」暨「資優鑑定」說明會

時間：112/1/10(二) 19:00  
地點：文昌國中體育館

說明會報名

全市會考第一 雙語學校 英數資優 外師最多

## 創新科技互動課堂教學競賽

- 競賽報名(已截止)
- 報名結果公告
- 教案審查結果公告
- 競賽順序及時程表
- 競賽結果公告

更多...

# 升學 資訊



最新資訊不漏接

- 英數資優班(資優班)
- 本校學區







回覆問題並承諾社群規範



# 資優教師團隊 雙證照 👉 👈

## 學科證照+資優證照



英語



數理





# 本校數資班課程架構

03/21/2019 ta530130 數資-課程規劃Courses

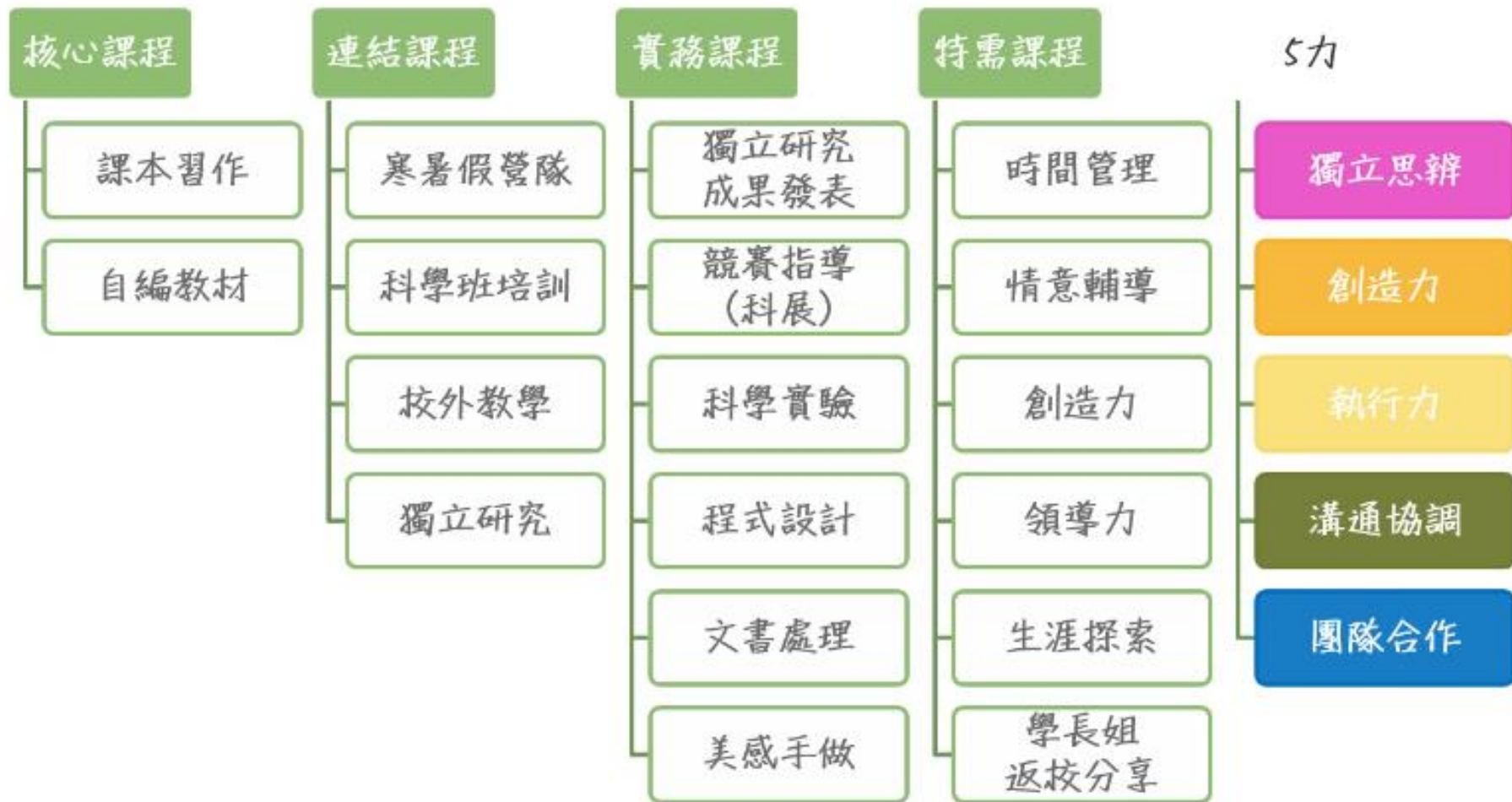



# 英資課程架構(新版)

📅 09/26/2021    👤 ta530154    📁 英資-課程規劃Courses

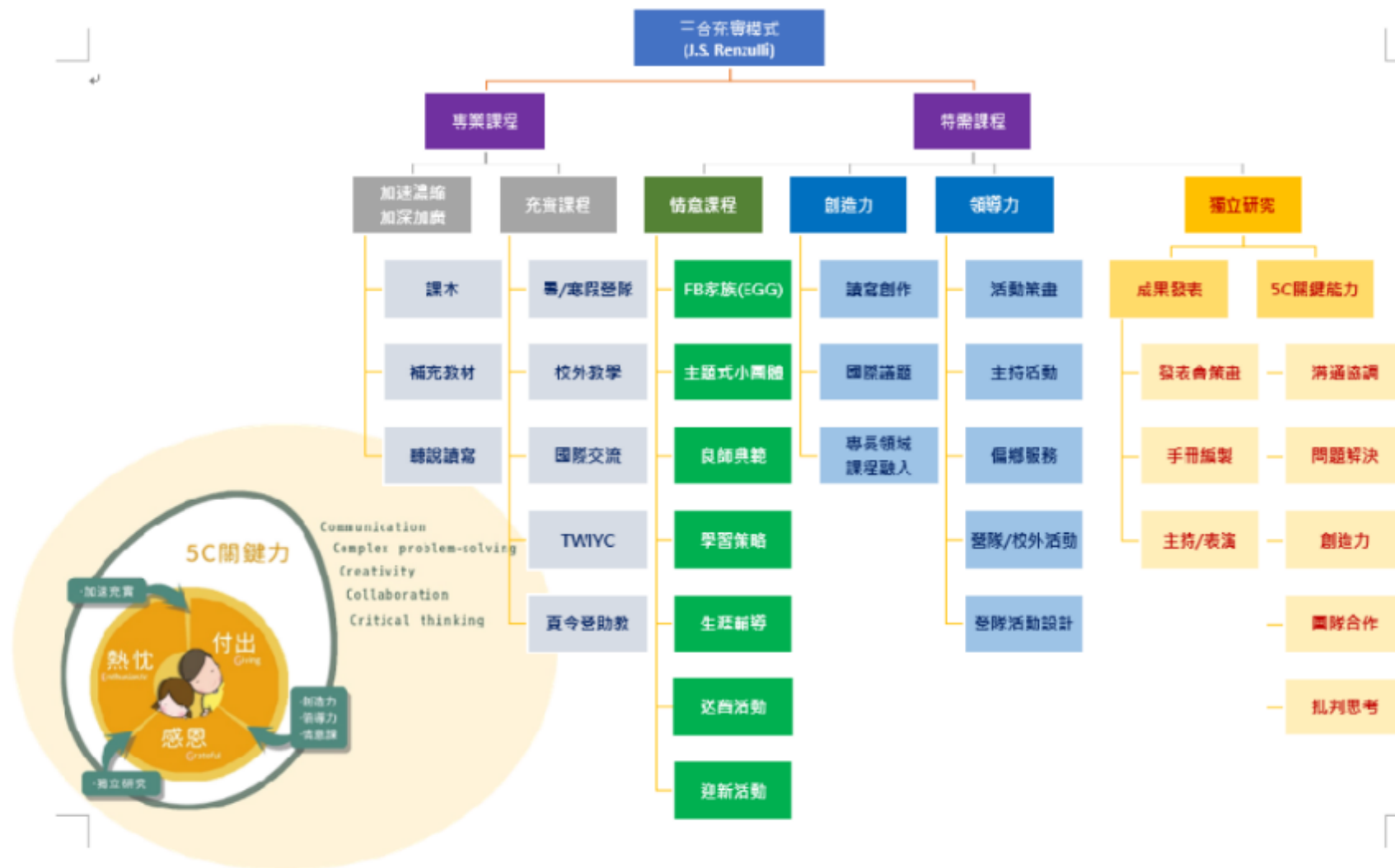

新版微調英資課程架構



- 拍照 
- Slido可提問



# 鑑定流程與注意事項

- 鑑定標準
- 報名時程
- 簡章說明

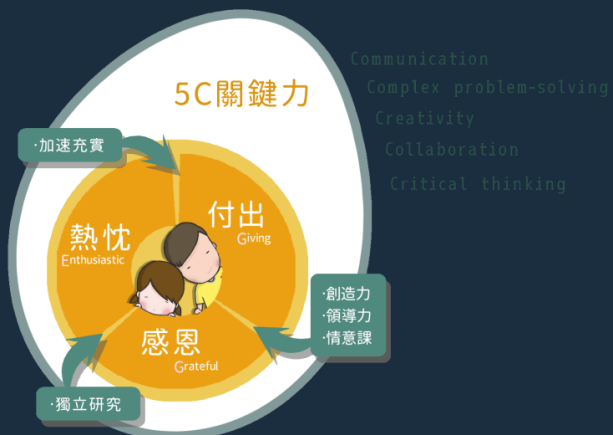



# 主辦單位：桃園市政府教育局

## 鑑定試務承辦單位

數理-桃園市立大成國民中學(第一區)



數理-桃園市立內壢國民中學(第二區)

自然科學-桃園市立大成國民中學(不分區)

英語-桃園市立桃園國民中學(第一區)



英語-桃園市立中壢國民中學(第二區)



# 資優生 ≠ 績優生

何謂「資賦優異」

- 資優不僅限於認知的範疇，所謂「資優」，是指某人在某個領域或能力上具有高度潛能。
- 資優生是在所屬資賦優異類別中，較同年齡具有「卓越潛能」或「傑出表現」者。
- 資優生不一定是績優生；績優生也不一定是資優生喔！



## 學術性向資賦優異 - 鑑定標準

- 依據身心障礙及資賦優異學生鑑定辦法第16條：

學術性向資賦優異，指在語文、數學、社會科學或自然科學等學術領域，較同年齡者具有卓越潛能或傑出表現者。





## 創造能力資賦優異 - 鑑定基準

- 依據身心障礙及資賦優異學生鑑定辦法第18條：

創造能力資賦優異，指運用心智能力產生創新及建設性之作品發明或解決問題，具有卓越潛能或傑出表現者



112學年度  
學術性向及創造能力  
資優鑑定  
均採線上報名



# 線上系統報名流程

## 線上系統報名流程

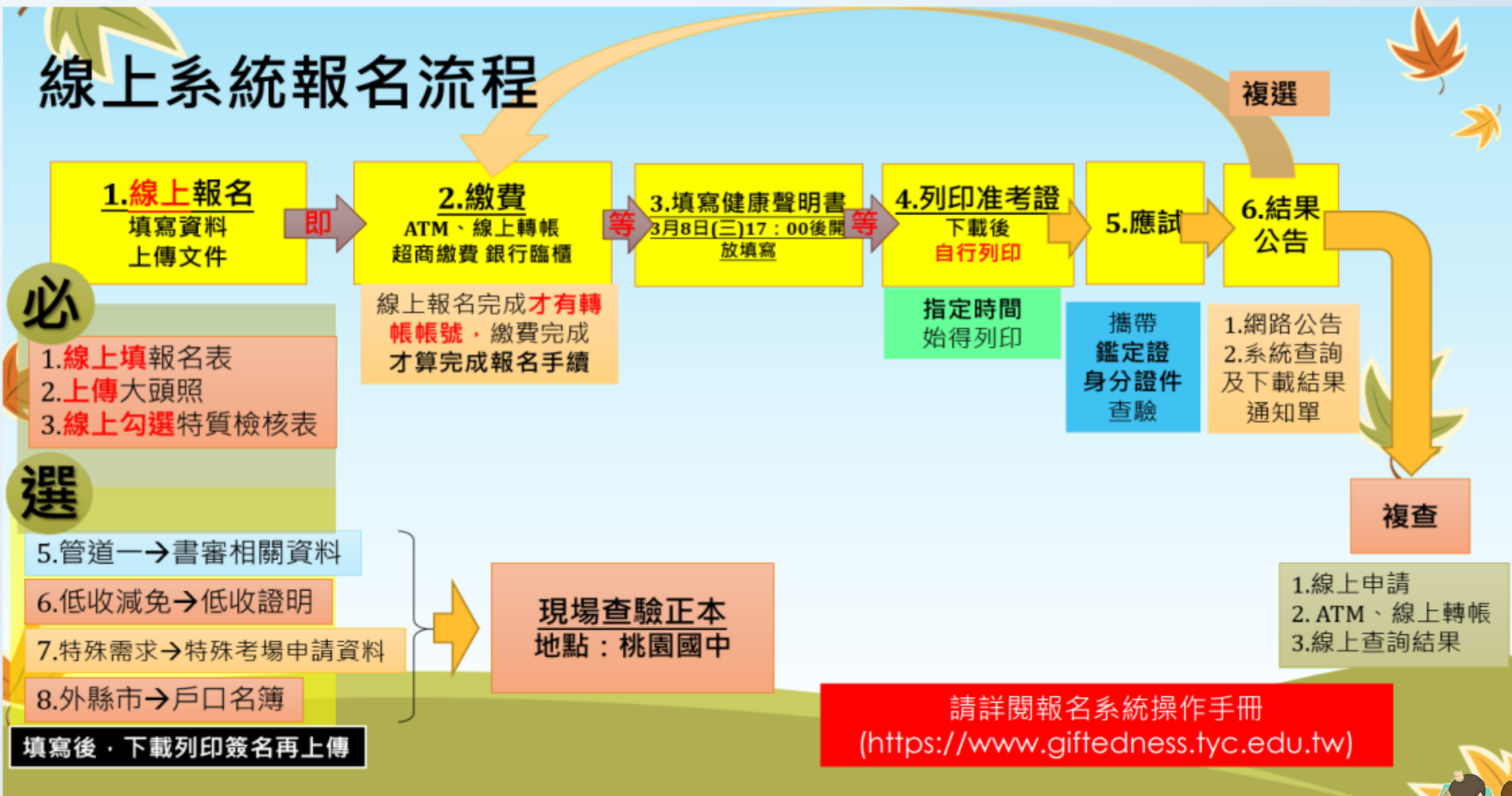



桃園市112學  
年度國中學術  
性向暨創造能  
力資賦優異鑑  
定報名系統  
(tyc.edu.tw)



<https://www.giftedness.tyc.edu.tw/>



# 報名入口網址: <https://www.giftedness.tyc.edu.tw/>

請於入口站選擇欲報名項目

<本說明手冊均為示意圖，請以網站實際顯示畫面為準>



桃園市政府教育局112學年度  
國中資賦優異學生鑑定線上報名入口網站

**國中學術性向資優**  
 初選報名時間:112年2月6日(一)上午8點 - 112年2月15日(三)中午12點

英語資優鑑定  
 數理資優鑑定  
 自然資優鑑定

**國中創造能力資優**  
 初選報名時間:112年2月6日(一)上午8點 - 112年2月15日(三)中午12點

**點選報名項目**

瀏覽人數:7130

主辦單位：桃園市政府教育局  
聯絡電話：(03)3322101  
分機：#7581

承辦單位：桃園市立桃園國民中學  
聯絡電話：(03)3358282  
分機：#610、624、650

承辦單位：桃園市立大成國民中學  
聯絡電話：(03)3625633  
分機：#610、613、614

承辦單位：桃園市立經國國民中學  
聯絡電話：(03)3572699  
分機：#611、613

系統操作諮詢請洽 說說而已科技有限公司 電話:(04)2238-5456





## 112學年度資優鑑定家長說明會~

前 01/09/2023 人 ta530154 圖 資優鑑定Identification

### ◆ 鑑定各項資料(點選即可下載):

- 112學年度資優鑑定家長說明-文昌國中
- 資優鑑定公版簡報檔
- 112學年資賦優異報名系統操作說明 - 學術性向v2
- 112學年資賦優異報名系統操作說明 - 創造能力v2-1
- 112學年資賦優異報名系統操作說明 - 創造能力v2-2

### ◆ 桃園市資優鑑定線上報名系統(請點選)

<https://www.giftedness.tyc.edu.tw/>

### ◆ 學術性向(英語/數理)線上報名操作影片

Search ..

唯一連續榮獲全市資優評鑑 優等 學校!



\*唯一連續榮獲全市資優評鑑 優等 學校\*

- 師資穩定 資優證照合格率百分百(全市唯一): 碩士學歷達8成
- 課程多元豐富 專業教學教育局唯一指定列為全市楷模
- 全市英語資源中心 外師資源充足
- 獨立研究 - 培養5C能力
- 多元營隊 - 創造力、領導力、科學營、小六資優體驗營

## 初、複選鑑定報名時間與報名方式

初選報名時間	112年2月6日(一)8:00-2月15日(三)中午12:00
複選報名時間	4月7日(五)17:00-4月13日(四)中午12:00
線上報名網址	桃園市資賦優異學生鑑定報名系統 ( <a href="https://www.giftedness.tyc.edu.tw">https://www.giftedness.tyc.edu.tw</a> ) 線上報名、線上或超商方式繳費

★備註：申請管道一、特殊需求考場或中低、低收入戶報考者，請於112/2/19(日)8:30-16:00及112/2/20(一)8:30-中午12:00，親自或委託備齊審查資料正本至桃園國中繳驗相關資料。





# 鑑定結果公告

項目	時間	備註
<b>管道一</b> (書面審查)	3月8日(三)17: 00	公告於本市資賦優異鑑定報名系統、本市政府教育局、資優中心及各承辦學校網站， <b>考生自行至桃園市資賦優異鑑定報名系統下載結果通知書。</b>
<b>管道二</b> (測驗方式)	初選 4月7(五)17: 00	
	複選 5月18日(四)17: 00	
<b>複查</b>	初選:4月7日(五)17:00 至4月9日(日)16:00 <b>逾時不予受理</b>	請至 <b>桃園市資賦優異鑑定報名系統</b> 線上填妥 <b>成績複查申請表</b> 及線上繳費。 複查費:每科新臺幣100元整。
	複選:5月18日(四)17:00 至5月19日(五)16:00 <b>逾時不予受理</b>	

注意事項：測驗結果**複查僅限對分數合計之複核**，並以壹次為限，不得要求影印及重閱，家長於成績複查時不得要求告知閱卷委員姓名或其他有關資料。





# 學術性向資賦 優異鑑定

※ 鑑定簡章公告於桃園市政府教育局網站  
( <https://www.tyc.edu.tw> )、本市資優中心網站及各承辦學校  
網站，請自行上網下載使用。





# 桃園市國中學術性向資賦優異鑑定

- 112學年度學術性向資賦優異類別為數理資優、自然科學資優、英語資優，採初選性向測驗及複選實作評量兩階段方式辦理。



# 申請資格

- **就讀**或戶籍設於桃園市之 111學年度公、私立國民小學六年級學生。

(非桃園市國小畢業學生，戶籍設於桃園市，亦可報名)

- 具學術性向資優特質，且於專長學科有優異表現者。
- 惟**數理**、**自然科學**資優鑑定因特質相近僅可擇一報名，但可同時報名**英語**資優鑑定。





# 鑑定流程：管道一(書面審查)及管道二(測驗方式)

## 觀察及推薦

管道一：  
書面審查

未通過

管道二：初選  
性向測驗

通過

管道二：複選  
實作評量

進一步評估

通過

通過

公布鑑定通過名單

【管道一】112年3月8日(三)【管道二】112年5月18日(四) 通過鑑定之學生選擇就公立國民中學普通班者,請於112年6月19日(一)前繳驗鑑定結果通知書正本予就讀學校,由學校依既有之資源給予該資賦優異類別(數理暨自然科學或英語)資優源班或資優教育方案等之特殊教育服務。另通過鑑定學生倘因故轉入學,應提具鑑定結果通知書予轉入學校,俾利轉入就讀學校依既有資源給予該資賦優異類別之特殊教育服務。

# 學術性向資優鑑定重要日程

項目	日期	備註
簡章公告	112/1	公告於本市教育局、本市資賦優異學生鑑定報名系統、資優中心及各國中小學校網站
家長說明會	1/9(一)~1/14(六)	辦理29場次
初選報名	2/6(一)8:00~ 2/15(三)12:00	1.申請方式：一律採線上報名，報名網址： <a href="https://www.giftedness.tyc.edu.tw">https://www.giftedness.tyc.edu.tw</a> ，逾時不受理。 2.鑑定費用：報名管道一書面審查者每人繳交新臺幣1,100元整(報名管道一需同時報名管道二，通過書審者，退還管道二500元整)；參加管道二測驗方式者每人繳交新臺幣500元整。 3.繳費方式：請考生家長於112/2/15 (三)23:00 前完成繳款。 4.考生填寫報名資料及上傳相關文件資料，繳交報名費後，始完成報名作業。
查驗申請管道一、特殊需求考場及中低、低收入戶報考者資料	2/19(日)8:30-16:00及 2/20(一) 8:30-中午12:00	1.地點： <b>桃園國中</b> 。 2.得親自或委託繳驗相關資料，請備齊審查資料正本。
開放查詢鑑定證號碼、初選鑑定場及鑑定證下載列印	3/8(三)17:00- 測驗當日08:30止	1.17：00公告於桃園市資賦優異學生鑑定報名系統( <a href="https://www.giftedness.tyc.edu.tw">https://www.giftedness.tyc.edu.tw</a> )。 2.請考生填畢健康聲明切結書後，由考生自行下載列印鑑定證應試。
公告初選鑑定場位置圖	3/10 (五)	上午10：00公告於以下網頁： 1.桃園市政府教育局網頁 ( <a href="https://www.tyc.edu.tw/">https://www.tyc.edu.tw/</a> )。 2.桃園市資賦優異學生鑑定報名系統( <a href="https://www.giftedness.tyc.edu.tw">https://www.giftedness.tyc.edu.tw</a> )。 3.承辦學校桃園國中網頁( <a href="https://www.tyjh.tyc.edu.tw/nss/p/index">https://www.tyjh.tyc.edu.tw/nss/p/index</a> )。 4.承辦學校大成國中網頁( <a href="https://www.tcjhs.tyc.edu.tw/">https://www.tcjhs.tyc.edu.tw/</a> )。 5.桃園市資優教育資源中心網頁( <a href="https://talented.special.tyc.edu.tw/">https://talented.special.tyc.edu.tw/</a> )。

管道一書面審查結果  
3/8(三)17:00公告



# 學術性向資優鑑定重要日程

項目	日期	備註
<b>初選測驗</b>	3/11(六)上午	數理資優: 數學科(性向測驗)、自然科(性向測驗) 自然科學資優: 自然科(性向測驗)
	3/12(日)上午	英語資優: 語文(性向測驗)
初選鑑定結果公告	4/7(五) 17:00	17:00公告於本市政府教育局、資賦優異學生鑑定報名系統、資優中心及各承辦學校網站，並開放系統供考生查詢及下載鑑定結果通知書。
<b>複選報名</b>	<b>4/7(五) 17:00- 4/13(四) 中午12:00止</b>	1.申請方式：一律採線上報名，報名網址： <a href="https://www.giftedness.tyc.edu.tw">https://www.giftedness.tyc.edu.tw</a> ，逾時不受理。 2.鑑定費用：每人繳交新臺幣1,100元整。 3.繳費期限：請考生家長於112/4/13(四)23:00前完成繳款。 4.考生填寫報名資料及上傳相關文件資料，繳交報名費後，始完成報名作業。

4/7(五)17:00~4/9(日)16:00 複查申請  
· 於鑑定報名系統線上方式辦理申請及繳費。





# 學術性向資優鑑定重要日程

項目	日期	備註
開放查詢複選鑑定場 位置圖及鑑定證下載 列印	4/24(一) 17:00-測驗當日 08:30止	<p>1.17:00公告於以下網頁：                      (1)桃園市政府教育局網頁 (<a href="https://www.tyc.edu.tw/">https://www.tyc.edu.tw/</a>)。                      (2)桃園市資賦優異學生鑑定報名系統(<a href="https://www.giftedness.tyc.edu.tw">https://www.giftedness.tyc.edu.tw</a>)。                      (3)<a href="https://www.tyc.edu.tw/nss/p/index">www.tyc.edu.tw/nss/p/index</a>)。                      (4)<a href="https://www.tyc.edu.tw/">www.tyc.edu.tw/</a>)。                      (5)<a href="https://www.tyc.edu.tw/special.tyc.edu.tw/">special.tyc.edu.tw/</a>)。                      2.請                      3.                      4.利</p>
複選測驗日期	4/29(六) 4/30(日)	<p>數理類資優: 數學實作評量、自然實作評量                      自然科學資優: 自然實作評量                      英語資優: 英語實作評量</p>
複選鑑定結果 公告	5/18(四) 17:00	17:00公告於本市政府教育局、資賦優異學生鑑定報名系統、資優中心及各承辦學校網站，並開放系統供考生查詢及下載鑑定結果通知書。
安置與輔導	112學年度	通過鑑定之學生選擇就讀公立國民中學普通班者,請於 <b>112年6月19日(星期一)</b> 前繳驗鑑定結果通知書正本予就讀學校,由學校依既有之資源給予該資賦優異類別(數理暨自然科學或英語)資優資源班或資優教育方案等之特殊教育服務。通過鑑定學生倘因故轉入學,應提具鑑定結果通知書予轉入學校,俾利轉入就讀學校依既有資源給予該資賦優異類別之特殊教育服務。

**4/15(六)-4/16(日)**  
 歡迎通過數理or英語資優  
 鑑定初選的同學報名參加

5/18(四)17:00~5/19(五)16:00  
 複查申請，於鑑定報名系統線  
 上方式辦理申請及繳費。



# 數理資優鑑定測驗時間、地點

鑑定證下載 (含鑑定試場)	初選-112年3月8日(三) 17:00-測驗當日8:30止; 複選-112年4月24日(一)17:00-測驗當日8:30止	
項目	第一區	第二區
就讀國小 所在行政區	桃園區 蘆竹區 大園區 龜山區 八德區 非桃園市區域	中壢區 平鎮區 觀音區 龍潭區 楊梅區 新屋區 大溪區 復興區
初選 測驗時間	112年3月11日(六) 8:20進場	
複選 測驗時間	112年4月29日(六) 8:20進場	
數理資優 測驗地點	初選/複選: 大成國中	初選/複選: 內壢國中
測驗項目	數學科、自然科性向測驗 (初選) ; 數學實作評量、自然科學實作評量 (複選)	



## 自然科學資優鑑定測驗時間、地點

鑑定證下載 (含鑑定試場)	初選-112年3月8日(三) 17:00-測驗當日8:30止; 複選-112年4月24日(一)17:00-測驗當日8:30止
項目	全區
初選 測驗時間	112年3月11日(六) 8:20進場
複選 測驗時間	112年4月29日(六) 8:20進場
自然資優 測驗地點	初選/複選: 大成國中
測驗項目	自然科性向測驗 (初選) ; 自然科學實作評量 (複選)



# 英語資優鑑定測驗時間、地點

鑑定證下載 (含鑑定試場)	初選-112年3月8日(三) 17:00-測驗當日8:30止; 複選-112年4月24日(一)17:00-測驗當日8:30止	
項目	第一區	第二區
就讀國小 所在行政區	桃園區 蘆竹區 大園區 龜山區 八德區 非桃園市區域	中壢區 平鎮區 觀音區 龍潭區 楊梅區 新屋區 大溪區 復興區
初選 測驗時間	112年3月12日(日) 8:20進場	
複選 測驗時間	112年4月30日(日) 8:20進場	
英語資優 測驗地點	初選/複選: 桃園國中	初選/複選: 中壢國中
測驗項目	語文性向測驗 (初選) 、英語實作評量 (複選)	



# 各類考場地點總表

階段	資優類別	測驗地點	學校地址	聯絡電話
初、 複選	數理資優	第一區 大成國中	桃園市八德區忠勇街12號	03-362-5633#610、611
		第二區 內壢國中	桃園市中壢區復華一街108號	03-452-2494#610、614
	自然科學資優	全區 大成國中	桃園市八德區忠勇街12號	03-362-5633#610、611
	英語資優	第一區 桃園國中	桃園市桃園區莒光街2號	03-335-8282#610、650
		第二區 中壢國中	桃園市平鎮區延平路一段115號	03-422-3214#610、613





學術性向

報名表件填寫說明



# 資優鑑定報名準備

## 必備

- 務必要有e-mail 帳號 (註冊系統用)
- 線上填寫初選、複選報名表  
(貼妥2吋照片電子檔，供上報名傳用)
- 線上填寫特殊需求學生特質檢核表
- 報名費(線上或超商代收)
- 初選管道一(含管道二) \$1,100元
- 初選管道二 \$500元
- 複選報名\$1,100元

## • 申請免繳報名費用者：

有效期間區公所核定低收入戶或中低收入戶證明文件影本及戶口名簿(拍照或掃描電子檔上傳)

## • 申請特殊鑑定場服務者：

特殊鑑定場服務者需求申請表(簡章附件八)

需國小核章，報名上傳申請表及相關證明文件。

## • 申請管道一者：

書面審查競賽表現優異佐證資料表、長期輔導

學科研習活動說明表或獨立研究貢獻說明表

## • 非就讀本市國小者：

需上傳戶口名簿(拍照或掃描電子檔上傳)





# 管道一：書面審查

- 鑑定費\$1,100元(含管道一 + 管道二初選費用)
- 未通過者直接進入管道二測驗。
- 低收、中低收入戶附有效期間證明及戶口名簿影本免繳，並於2/19(日)8:30~16:00、2/20(一) 8:30~12:00，親自或委託繳驗相關資料正本至**桃園國中**。

依身心障礙及資賦優異學生鑑定辦法第16條第2項第2、3、4款規定辦理標準如下：

- ◆ 參加政府機關或學術研究機構舉辦之**國際性或全國性**有關學科競賽或展覽活動表現特別優異，獲前三等獎項。
- ◆ 參加學術研究單位**長期輔導**之有關**學科研習**活動，成就特別優異，經**主辦單位推薦**。
- ◆ **獨立研究**成果優異並**刊載於學術性刊物**，經專家學者或指導教師推薦，並檢附具**體資料**。





# 管道一：書面審查

補充說明：

- 參加之學科競賽、展覽活動或獨立研究成果，以「**個人組**」為原則。若兩人(含)以上合作之「**團體組**」作品或研究，需具體列出每位作者之**具體貢獻內容和程度**，並由所有作者及指導教師簽名具結。
- 參加政府機關或學術研究機構舉辦之國際性或全國性有關學科競賽或展覽活動表現特別優異，**獲前三等獎項且個人貢獻度在30%以上者**。



## 管道二：測驗方式

- 鑑定費初選\$500元、複選\$ 1,100元
- 低收、中低收入戶附有效期間證明及戶口名簿影本免繳，並於2/19(日)8:30~16:00、2/20(一)8:30~12:00，親自或委託繳驗相關資料正本至**桃園國中**。
- 管道一未通過者可直接參加管道二測驗。
- 分初選、複選二階段測驗。





# 管道一：書面審查

【附件一-2】

## 書面審查-參考獎項對照表(附件一-2)

桃園市 112 學年度國民中學學術性向資賦優異學生鑑定

「書面審查」參考獎項對照表

一、獎項及採認項目：

領域	競賽名稱	獎項內容	處理方式	備註
英語	經教育部認定之國際性或全國性競賽或展覽活動	前三等獎	採認	
	各種外語能力檢定考試 如全民英檢測驗 (GEPT)、外語能力測驗—英、日、法、德、西班牙語 (FLPT)、多益測驗 (TOEIC) 托福測驗 (TOEFL Primary/Junior/iBT/ITP)、劍橋雅思國際英語檢測 (IELTS)、劍橋主流英語認證 (Cambridge Main Suite)、網路全民英檢 (NETPAW) 等		不採認	非主管教育行政機關或學術研究機構主辦
	中華民國全國語文競賽決賽	朗讀 (國語) 作文 演說 (國語)		非國際性或全國性學科(英語文)競賽或展覽活動
數理	全國科展	中華民國中小學科學展覽會—全國科學展覽會	第一名 第二名 第三名	採認 指導：教育部、科技部 主辦：國立臺灣科學教育館
	國際科展	臺灣國際科學展覽會	一等獎 二等獎 三等獎	採認 我國國家代表隊選拔單位 指導：教育部 主辦：國立臺灣科學教育館
		美國國際科技展覽會		採認 指導：教育部 主辦：國立臺灣科學教育館
	全國競賽	網際網路程式設計全國大賽決賽	前三名	採認 指導：教育部 主辦：國立臺灣大學
		經教育部認定之國際性或全國性競賽或展覽活動	前三等獎	

領域	競賽名稱	獎項內容	處理方式	備註
數理	中華民國中小學科學展覽會—地方科學展覽會 (各直轄市、縣市及分區等科學展覽會) 及學校科學展覽會		不採認	非國際性或全國性學科競賽或展覽活動
	縣(市)政府國中小網路競賽—網路閱讀心得寫作、網路查資料比賽			
	縣(市)政府國中小科學創意營之成果競賽			
	區域性資優教育方案(研習課程或活動)之成果競賽			
	國際中小學數學能力檢測(IMAS)			
	臺灣區小學數學奧林匹亞競賽			
	全國奧林匹克數理競賽			
	奧林匹克數學團體錦標賽(EMTC)			
	亞洲國際數學奧林匹克公開賽總決賽			
	AIMO 亞洲國際數學奧林匹克公開賽			
	青少年數學國際城市邀請賽			
	中華民國全國數學大賽			
	各類珠算協會數學競賽			
	各類數學檢定考試(如：AMC、澳洲AMC、TRML 等數學能力檢定)			
	全國中小學數學發明展			
	全國中小學機器人大賽			
	臺灣學界世界創發各類發各類創資策會OMC 國際五			

全民英檢、托福、縣市級科展、數學檢定考試及發明展等皆不採計

二、其他未明確定義之獎項，由鑑定小組認定之。



# 鑑定報名表

管道一二共用

●依報名類別選擇參考表件，線上填寫。

✓數理：附件二-1

✓自然：附件二-1

✓英語：附件二-2

數理類與自然科

僅能擇一報名

依序排列繳交資料，無則免附、有需上傳。

期間至桃園國中繳交審查

【附件二-1】(本表為參考用樣張，請於報名系統填寫)

桃園市 112 學年度國民中學學術性向資賦優異學生鑑定

初選報名申請表

申請類別：數理資優/自然科學(僅能擇一類報名)

姓名		性別	<input type="checkbox"/> 男 <input type="checkbox"/> 女	(上傳相片, JPG) 請貼上傳最近二吋 數位證件照。
出生 年月日	____年____月____日	身分證 號		
就讀 國小	<input type="checkbox"/> 桃園市 ____國小			
戶籍 地址	(郵遞區號□□□□)			
通訊 地址	<input type="checkbox"/> 同戶籍地址 <input type="checkbox"/> 另列如右：(郵遞區號□□□□)			
聯絡電話	公：( ) 私：( ) 手機：	與學生關係		
是否有特殊需求： <input type="checkbox"/> 否(無需求者免附) <input type="checkbox"/> 有(請拍照或掃描上傳附件八申請表)				
<input type="checkbox"/> 是否為低收入戶子女、中低收入戶子女，申請免收報名費(請拍照或掃描上傳區公所核發之「低收入/中低收入戶證明」(或核定函)及戶口名簿文件)				
申請人(學生)		家長或監護人		

照片：2吋證件照

備註：報名管道一(書面審查)、申請特殊需求考場、低收入戶及中低收入戶子女，需於 112 年 2 月 19 日(日)8:30-16:00、112 年 2 月 20 日(一)8:30-中午 12:00 至桃園國中查驗或繳交相關正本書面資料。

# 特質檢核表

管道一二共用

## ●依報名類別線上填寫

✓數理：附件三-1

✓自然：附件三-2

✓英語：附件三-3

❖ 過去得獎紀錄

❖ 曾參加之相關競賽

❖ 對oo之喜好興趣表現

❖ 小學oo學習/段考表現

❖ 不可以空白

【附件三-1】【管道一、二共用】(本表為參考用樣張，請於報名系統填寫)

桃園市 112 學年度國民中學學術性向資賦優異學生鑑定

【數理性向】優異特殊需求特質檢核表

一、學生基本資料

學生姓名	曾接受資優教育服務：(可複選) <input type="checkbox"/> 資優班類別：_____ <input type="checkbox"/> 縮短修業年限 <input type="checkbox"/> 其他資優類服務：_____
具有身心障礙或社經文化地位不利情形： <input type="checkbox"/> 無 <input type="checkbox"/> 身心障礙：_____ <input type="checkbox"/> 社經文化地位不利：_____	

二、數理優異能力觀察量表 (※經專家學者、指導教師、家長及學生自我觀察，高低依次為5至1，請勾選適當選項)

	5	4	3	2	1
1. <b>5最高,5→4→3→2→1</b>	<input type="checkbox"/>	<input type="checkbox"/>	<input type="checkbox"/>	<input type="checkbox"/>	<input type="checkbox"/>
2. 常主動詢問周遭與數理有關的問題。	<input type="checkbox"/>	<input type="checkbox"/>	<input type="checkbox"/>	<input type="checkbox"/>	<input type="checkbox"/>
3. 對數理學科頓悟力強，學習速度快。	<input type="checkbox"/>	<input type="checkbox"/>	<input type="checkbox"/>	<input type="checkbox"/>	<input type="checkbox"/>
4. 數字概念良好，計算能力優異。	<input type="checkbox"/>	<input type="checkbox"/>	<input type="checkbox"/>	<input type="checkbox"/>	<input type="checkbox"/>
5. 抽象思考能力優異，運用符號思考的能力強。	<input type="checkbox"/>	<input type="checkbox"/>	<input type="checkbox"/>	<input type="checkbox"/>	<input type="checkbox"/>
6. 能運用圖形、符號等代表或簡化複雜的訊息。	<input type="checkbox"/>	<input type="checkbox"/>	<input type="checkbox"/>	<input type="checkbox"/>	<input type="checkbox"/>
7. 能用多元方式解題，思考靈活。	<input type="checkbox"/>	<input type="checkbox"/>	<input type="checkbox"/>	<input type="checkbox"/>	<input type="checkbox"/>
8. 分析的能力強，邏輯推理能力優異。	<input type="checkbox"/>	<input type="checkbox"/>	<input type="checkbox"/>	<input type="checkbox"/>	<input type="checkbox"/>
9. 願意嘗試超乎年齡水準的數理題目。	<input type="checkbox"/>	<input type="checkbox"/>	<input type="checkbox"/>	<input type="checkbox"/>	<input type="checkbox"/>
10. 參與數理學科競賽表現優異。	<input type="checkbox"/>	<input type="checkbox"/>	<input type="checkbox"/>	<input type="checkbox"/>	<input type="checkbox"/>

資料取自：特殊需求學生特質檢核表，郭靜姿、胡純、吳淑敏、蔡明富、蘇芬柳(2003)，台北市：國立臺灣師範大學特殊教育中心。

三、國小階段數理表現與具體事蹟 (※由推薦人以簡明文字於下表描述)

<b>必填</b>
-----------

推薦人：\_\_\_\_\_

推薦人身分：專家學者，服務單位\_\_\_\_\_ 指導教師 家長 學生本人

觀察時間：6個月以下 6個月~1年 1年~2年 2年以上

# 特殊鑑定場服務需求

## 附件八

身心障礙學生：

- ✓ IEP(需求相關資料表)
- ✓ 鑑輔會安置建議書
- ✓ 國小階段接受考試服務之證明文件或說明
- ✓ 有則必附

上傳相關證明以利審查  
特殊鑑定場需求項目

- ✓ 學生、家長須簽名
- ✓ 就讀學校核章

【附件八】(本表為參考用樣張，請於報名系統下載列印填寫後，簽名再上傳)

### 桃園市 112 學年度國民中學學術性向資賦優異學生鑑定 特殊鑑定場服務需求申請表(無需求者免填)

學生姓名		性別	<input type="checkbox"/> 男 <input type="checkbox"/> 女
就讀國小	_____ (校名)		
障礙類別 (需附證明文件)	(上傳有效期限內身心障礙證明正反面或醫療診斷證明掃描檔 PDF)		
身心障礙學生需 檢附資料	<input type="checkbox"/> 個別化教育計畫(IEP)中與需求相關資料影本 (最近 1 次) <input type="checkbox"/> 鑑輔會安置建議書(最近 1 次) <b>(有則必附)</b> <input type="checkbox"/> 國小階段接受考試服務之證明文件或說明(最近 1 次)_____		
緊急連絡人		聯絡電話	(電話) (手機)

◎特殊需求項目：請學生依需求勾選申請項目			
申請服務項目 (請依學生需求勾選)			
申請 服務 項目	鑑定場服務	<input type="checkbox"/> 提早入場 <input type="checkbox"/> 獨立鑑定場 <input type="checkbox"/> 時空鑑定場 <input type="checkbox"/> 延長作答時間 (休息時間相對減少) <input type="checkbox"/> 行動不便或身體病弱者安排在一樓或設有電梯之鑑定場應試	
	輔具服務 (原則請考生 自備)	<input type="checkbox"/> 擴視機 (以學生自備為原則) <input type="checkbox"/> 放大鏡 (以學生自備為原則) <input type="checkbox"/> 點字機 (以學生自備為原則) <input type="checkbox"/> 樓燈 (以學生自備為原則) <input type="checkbox"/> 調頻輔具 (以學生自備為原則) <input type="checkbox"/> 特殊桌椅 (以學生自備為原則) <input type="checkbox"/> 盲用電腦及印表機 (以學生自備為原則) <input type="checkbox"/> 其他 (請說明)_____	
	試題 (卷) 調整服務	<input type="checkbox"/> 放大試卷 <input type="checkbox"/> 其他 (請說明)_____	
	作答方式 調整服務	<input type="checkbox"/> 放大答案卡 (卷) <input type="checkbox"/> 代聽答案卡 (卷)	
	其他	(請說明)	
學生親自簽名		家長或 監護人簽名	
就讀國小承辦人 簽章		輔導主任或 教務主任簽章	校長 簽章
審查單位審定結果 (考生免填)			

備註：報名管道一(書面審查)、申請特殊需求考場、低收入戶及中低收入戶子女，需於 112 年 2 月 19 日(日)8:30-16:00、112 年 2 月 20 日(一)8:30-中午 12:00 至桃園國中查驗或繳交相關正本書面資料。



【附件十】

# 健康聲明切結書

- ✓ 依參加鑑定類別及階段於時間內至系統線上填寫
- ✓ 初、複選皆須填寫

- ✓ 需填寫後才能下載列印准考證

【附件十】(本表為參考用樣張，請於報名系統填寫)

## 健康聲明切結書

※學生應據實切結個人健康狀況，填畢後始得下載鑑定證應試。

學生\_\_\_\_\_參加桃園市112學年度國民中學學術性向(數學/自然科學/英語)資賦優異學生鑑定(請自行勾選參加鑑定類別):

初選鑑定

複選鑑定

確定於測驗當日非屬中央流行疫情指揮中心發布之具感染風險民眾追蹤管理機制之「居家(或集中)隔離」、「居家(或集中)檢疫」、「自主防疫(0+7之"7")快篩陽性」或「自主健康管理(採檢中)」應留在家中不得外出之實施對象者，倘有不實，願自負相關法律責任，因應疫情注意事項請務必參閱下頁說明。

此致

桃園市112學年度國民中學資賦優異學生鑑定小組



# 防疫措施應繳交文件注意事項

- 學生應據實切結個人健康狀況並於下列時間線上填寫健康聲明切結書  
(簡章附件十)

階段	本表繳交時間
初選	112年3月8日(三)17:00至測驗當日08:30止， 至桃園市資優鑑定報名系統 ( <a href="https://www.giftedness.tyc.edu.tw">https://www.giftedness.tyc.edu.tw</a> )填寫
複選	112年4月24日(一)17:00 至測驗當日08:30止， 至桃園市資優鑑定報名系統 ( <a href="https://www.giftedness.tyc.edu.tw">https://www.giftedness.tyc.edu.tw</a> )填寫



# 鑑定證

- 期限內至報名系統
- 線上填寫健康聲明書切結書(如附件十)
- 自行下載列印

- ◆ 鑑定證號碼、測驗地點系統自動帶入
- ◆ 請記得鑑定測驗地點、時間

【附件七-3】請於112年4月24日17:00~測驗當日8:30，自行於報名系統下載列印)

桃園市 112 學年度國民中學學術性向  
資賦優異學生鑑定【英語類】

## 複選鑑定證

(照片)	鑑定證號碼 (請勿填寫)	
	姓名	
	聯絡電話	
測驗地點	桃園市_____國中 (請勿填寫，由系統套印)	
緊急聯絡人		
緊急聯絡人 電話		

1. 鑑定證號碼、姓名、聯絡電話、測驗地點等相應欄位由報名系統帶出。
2. 複選測驗日期：112年4月30日(星期日)

項目	時間
進場時間	8:20~8:30
測驗時間	8:30 至測驗結束，依現場鐘聲為準。測驗時間預估約需2.5 小時(統一結束離場)，實際結束時間依施測情況調整。
測驗科目	英語實作評量
監試人員 簽章	

3. 鑑定測驗時，務請攜帶鑑定證及身分證件
4. 應考以2B鉛筆、藍(黑)筆作答，橡皮擦及修正帶自備。
5. 本鑑定由監試人員依標準化程序進行，包含測驗準備、說明、作答、收卷等程序，非學生實際作答時間；實際測驗情形，請學生於測驗時仔細聆聽監試人員說明。





# 鑑定測驗注意事項



# 附 則

- 一、依測驗倫理規範，家長或學生不得要求公布測驗工具、答案、施測人員資料，以確保測驗工具與鑑定過程之客觀性及保密原則。
- 二、學生應據實切結個人健康狀況並於規定時間上網填寫健康聲明切結書(簡章附件十)，確認其非屬中央流行疫情指揮中心公告之「具感染風險民眾追蹤管理機制」中居家隔离、居家檢疫及自主健康管理被限制不得外出者，違反者取消其通過資格。
- 三、在鑑定過程中，如發生任何爭議事項，由鑑定小組審議。
- 四、本簡章公告於桃園市政府教育局網站 ( <https://www.tyc.edu.tw> )、本市資優中心網站及各承辦學校網站，請自行上網下載使用。
- 五、本簡章如有未盡事宜，依鑑定小組決議辦理。





# 小 提 醒

- 1.請家長務必詳閱簡章內容(報名方式改線上、報名表件、鑑定時程與地點、鑑定場注意事項)，以維護學生權益。
- 2.請攜帶鑑定證、足資證明身分證件(身分證、健保卡或桃樂卡)、2B鉛筆、藍(黑)筆、橡皮擦、直尺及修正帶應考。
- 3.鑑定場學校不提供停車，且為落實防疫未開放家長入校陪考。





# 資賦優異學生安置、 輔導與課程服務



# 資賦優異學生安置原則——資優方案

資優方案是專為學校沒有設該類資優班的學生所規劃的課程，辦理時間為平日課餘時間、週末或寒暑假期間，每學年每位學生提供**至少72節**的資優方案服務(各類資優分別計算)。就算學校只有一位資優學生，學校仍得依學生需求申請資優方案並提供服務。

## 資源班與教育方案的差異

	資源班	資優方案
授課方式、節數	抽離式 每週不超過10節為原則	外加式 每學年至少72節
授課時間	平日課堂時間	平日課餘時間、週末、寒暑假





# 資賦優異學生安置原則——資優資源班

- 為落實常態編班政策並且推動資優教育之正向發展，國民教育階段資優教育應以分散式資源班方式辦理為限。若學校設有資優資源班，將依學生的優異特質及個別輔導計畫(IGP)，於該資優類科目上課時由其原普通班抽離至資優資源班學習，並非採集中式專班的模式。





# 安置與輔導

## 開學前英資舉 辦迎新活動

- 通過鑑定之學生選擇就讀公立國民中學普通班者,請於**112年6月19日(星期一)前**繳驗鑑定結果通知書正本予就讀學校,由學校依既有之資源給予**該資賦優異類別(數理暨自然科學、英語或創造能力)**資優資源班或資優教育方案等之特殊教育服務。通過鑑定學生倘因故轉入學,應提具鑑定結果通知書予轉入學校,俾利轉入就讀學校依既有資源給予該資賦優異類別之特殊教育服務。
- 依據特教法及相關法令規定,高中以下學校實施特殊教育,應彈性設計適合學生需求之課程、教材、教法及評量方式,融入資優學生個別輔導計畫(IGP)。





# 安置與輔導：資優學生個別輔導計畫(IGP)

- 訂定與檢討時間：資優新生及轉學生之IGP，學校應於其安置或入學後1個月內訂定，在學舊生之IGP，則應於開學前訂定；且每學期應至少檢討1次。
- 訂定過程：以團隊合作方式進行評估，參與訂定人員應包含學校行政人員、特教與相關教師、學生家長及學生本人；必要時，得邀請相關專業人員參與。小組成員需於**個別輔導計畫(IGP)**會議中依學生特質及需求，訂定特殊教育及相關服務計畫。



Join at  
**slido.com**  
**#1032 682**



# Q&A

